Η κορ επίεν'ς σο παρχάρ

(διπάτ, Τραπεζούντας)
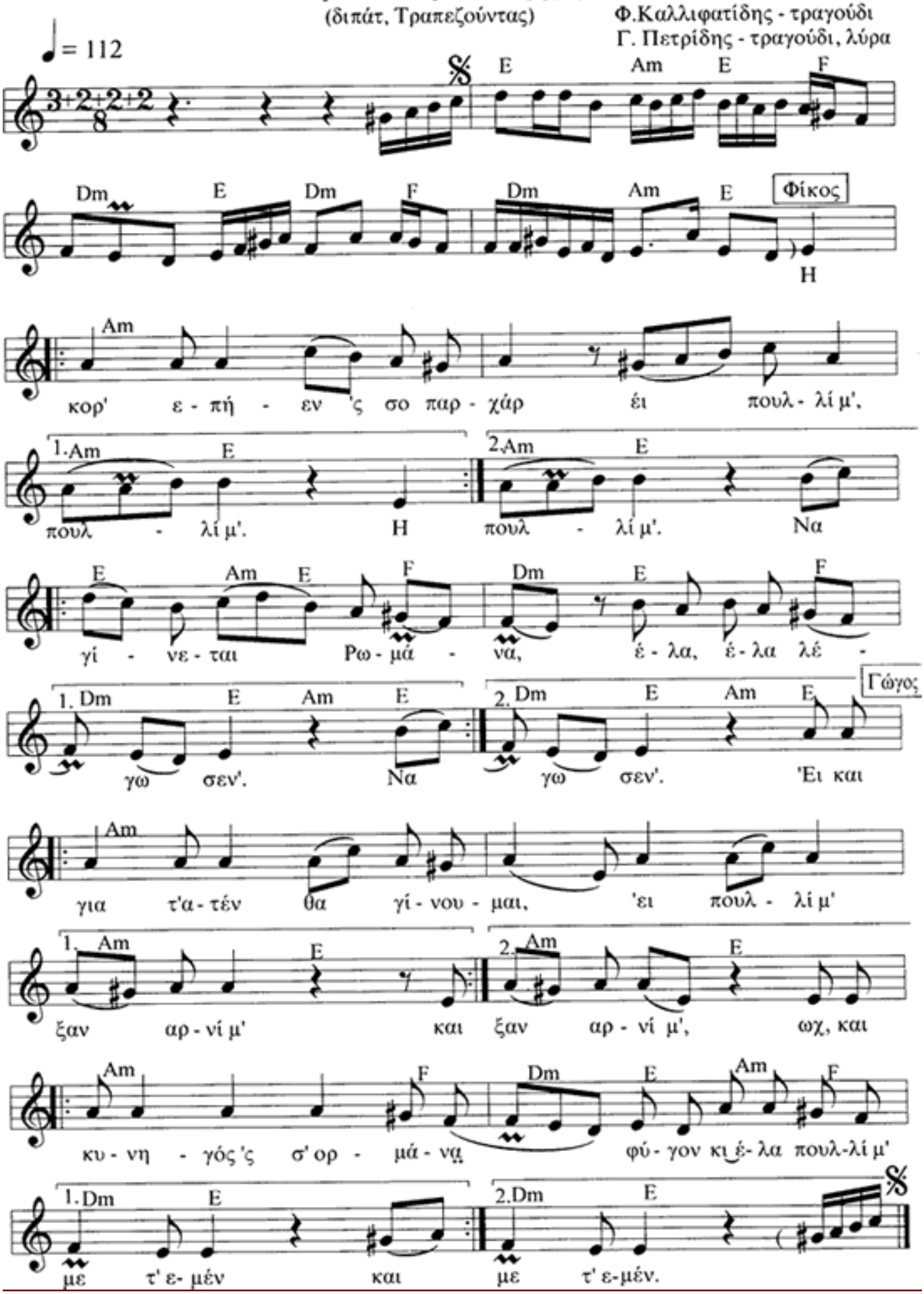
Φ.Καλλιφατίδης - τραγούδι
Γ. Πετρίδης - τραγούδι, λύρα